



ISTITUTO CANOSSIANO Via S. Balestra Como - CO

DECRETO RILANCIO

LA SCUOLA IN TRASPARENZA



 L. 23 luglio 2021, n. 106

IL NOSTRO ORGANIGRAMMA

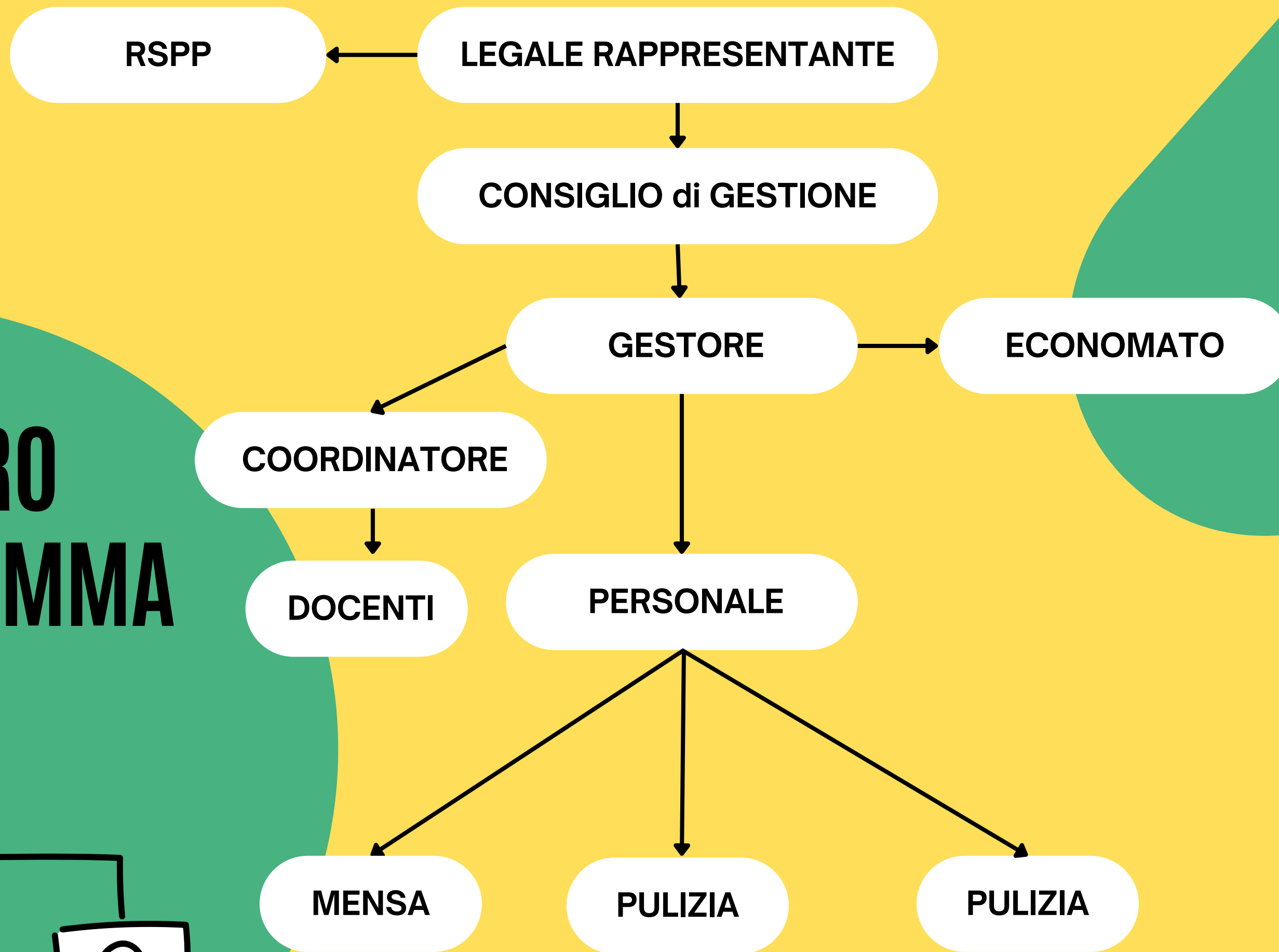
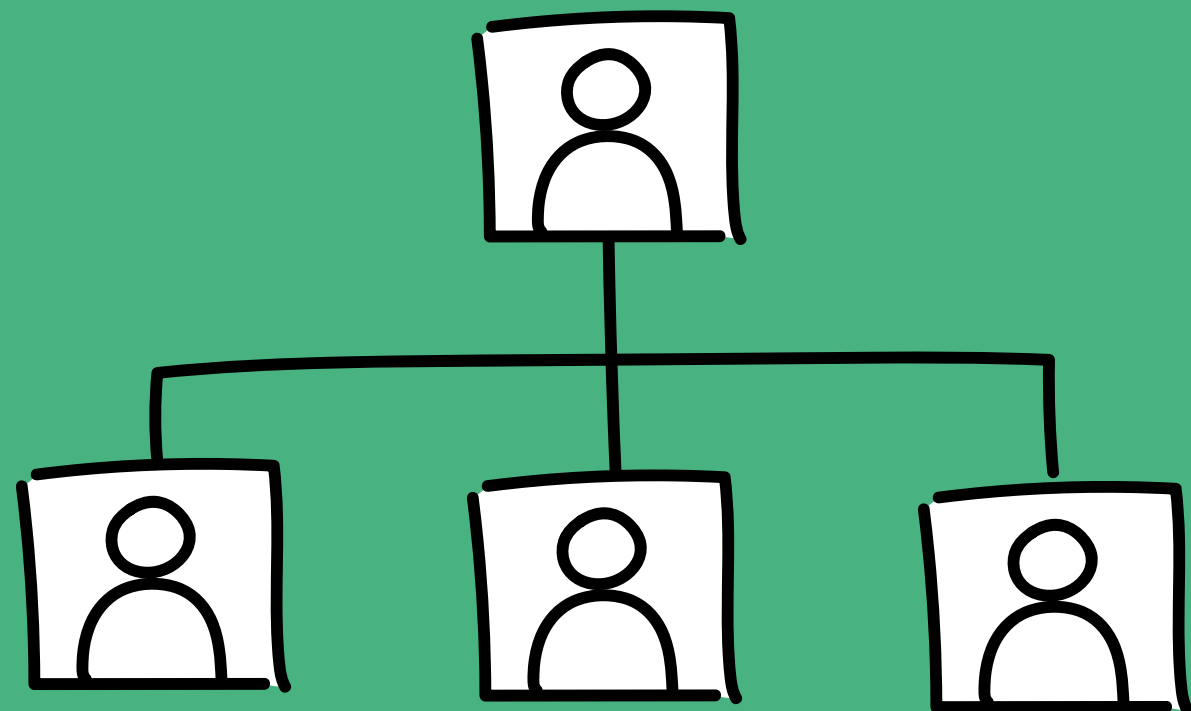

I NOSTRI COLLABORATORI

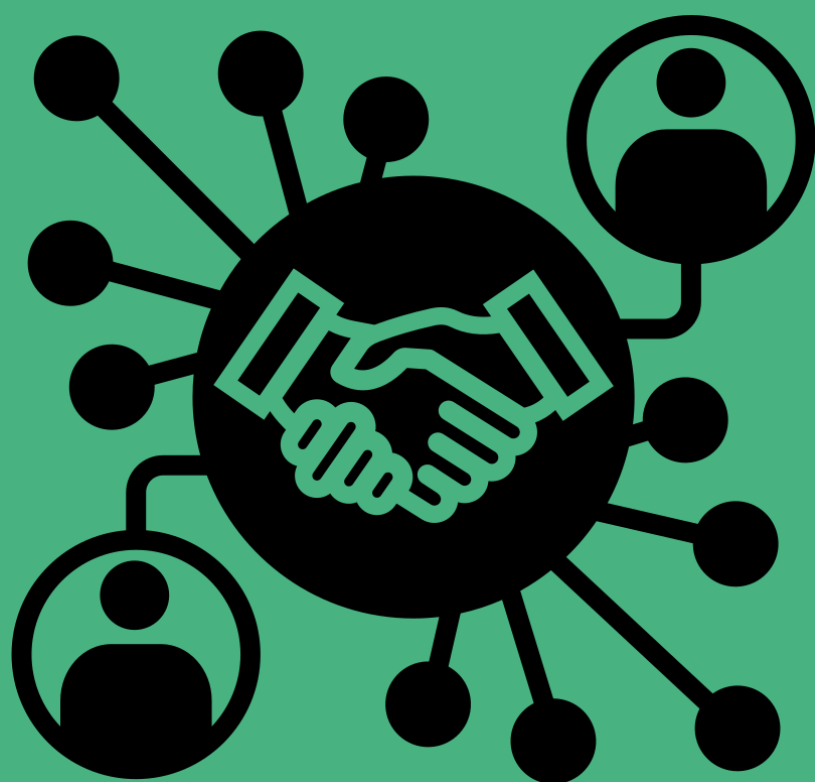

NUMERO	Dati
Collaboratore 1	C.M.
Collaboratore 2	R.S.P.
Totale collaboratori	1.965,63



COSTO DEL PERSONALE a.s. 2022/2023

Personale direttivo	148.255,48
Personale docente	1.874.142,23
Personale non docente	338.621,17
Totale personale	2.361.018,88

IL NOSTRO PERSONALE



DATI ORGANICO a.s. 2022/2023

Personale	Tempo Indeterminato	Tempo Determinato	Totale
Docenti	42	30	72
Di cui di sostegno	4	2	6
Segreterie ed ausiliari	7	2	9
Totale	49	32	81

TASSI DI ASSENZA a.s. 2022/2023

Scuola	Descrizione	Dati
Istituto Matilde di Canossa	Ore lavorabili	83.279
	Ore di assenza	8.539
	Percentuale	10%





CLICCA QUI

BILANCIO 2022/2023

**Scuola dell'Infanzia
Scuola Primaria**

Scuola Secondaria I

Scuola Secondaria II

BUDGET 2023/2024

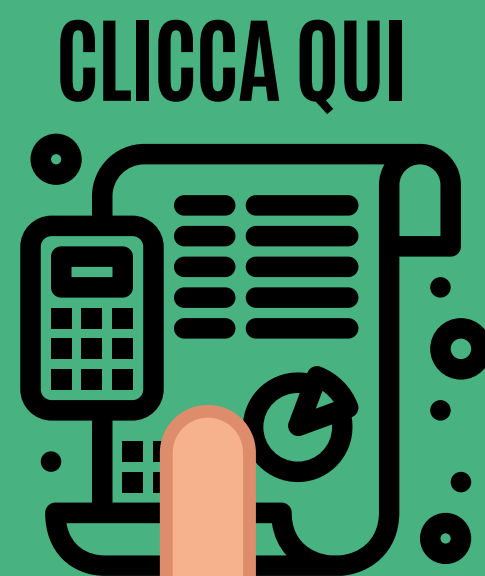

CLICCA QUI

Fonti di Ricavo a.s. 2022/2023

Contributi da famiglie	3.223.599,38
Contributi da enti pubblici	585.071,63
Totale contributi	3.808.671,01

FONTI DI RICAVO

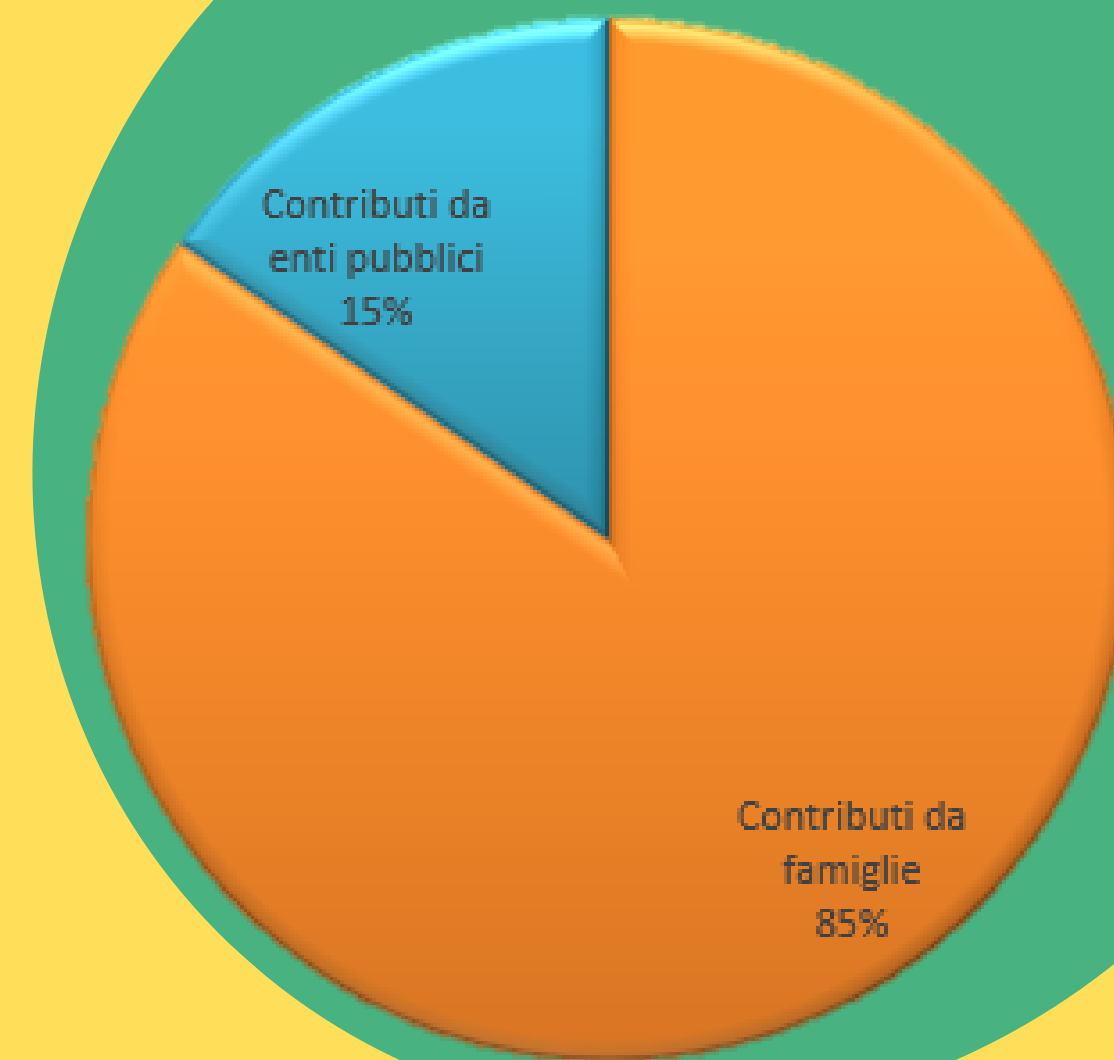

I BENI IMMOBILI 2022/2023



DATI IMMOBILI a.s. 2022/2023		
Informazioni		Dati
Generali	Indirizzo	COMO - Via Balestra, 10
	Mq	39255
	Titolo di possesso	Proprietario
Scuole Presenti		Infanzia - CO1A07300Q Primaria - CO1E013002 Secondaria I - CO1M02400N LSU Secondaria II - COPM02500E LS Secondaria II - COPS04500P LSS Secondaria II - COPSUC5004
Spazi	Mensa	SI
	Palestra	SI
	Teatro	SI
	Aula informatica	SI
	Aula Magna	SI
	Laboratori	SI
	Spazi esterni	SI



LA NOSTRA MISSION



Investiamo le nostre energie e
risorse nella scuola

*...dipendendo ordinariamente dall'educazione
la condotta di tutta la vita*

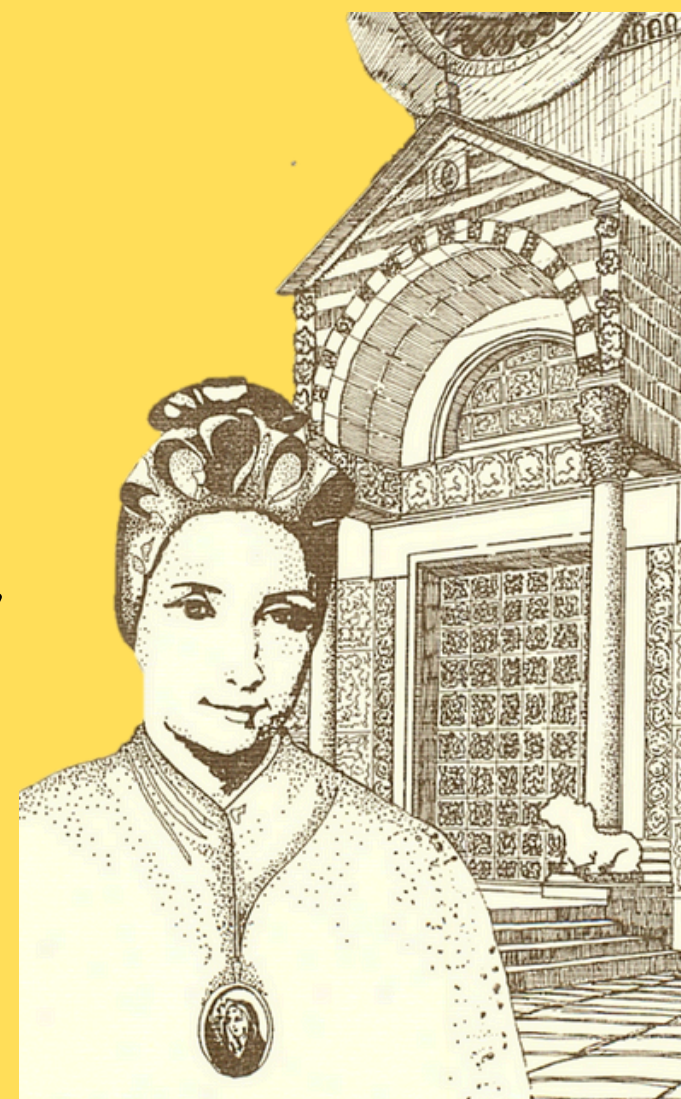

Maddalena di Canossa

