

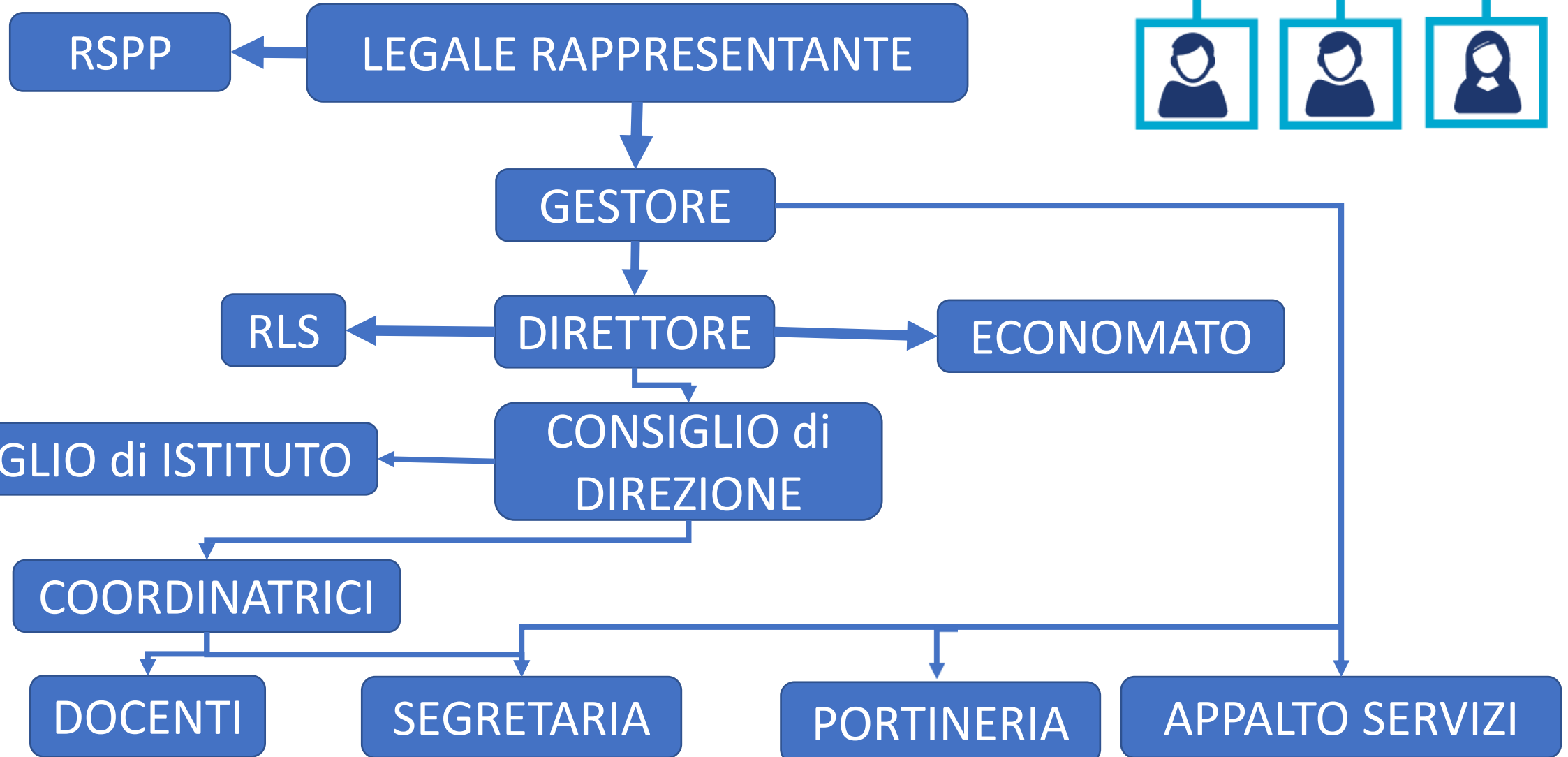

DECRETO RILANCIO

La scuola in TRASPARENZA

Il nostro ORGANIGRAMMA

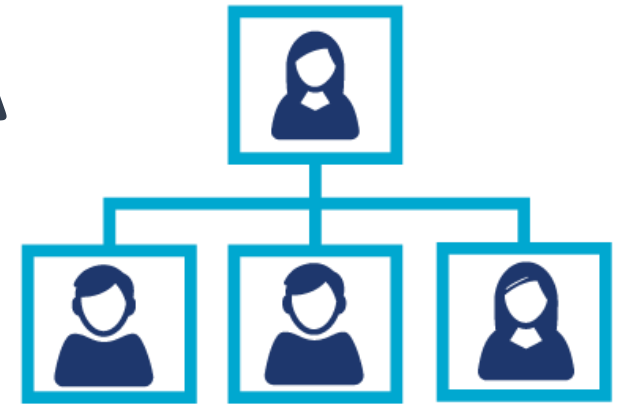



I nostri COLLABORATORI

NUMERO	Dati
Collaboratore 1	R.A.
Collaboratore 2	M.T.
Collaboratore 3	R.A.
Collaboratore 4	B.S.
Collaboratore 5	L.E.
Collaboratore 6	M.J.
Totale collaborazioni	9.965,00



CV RESUME

CLICCA QUI



II PERSONALE



COSTO DEL PERSONALE a.s. 2019/2020	
Personale direttivo	79.730,14
Personale docente	1.794.722,84
Personale non docente	205.382,42
Totale personale	2.079.835,40

DATI ORGANICO a.s. 2019/2020			
Personale	Tempo Indeterminato	Tempo Determinato	Totale
Docenti	44	35	79
Di cui di sostegno	6	1	7
Segreterie ed ausiliari	3	0	3
Totale	47	35	82

TASSI DI ASSENZA a.s. 2019/2020		
Scuola	Descrizione	Dati
Istituto Matilde di Canossa	Ore lavorabili	82914,5
	Ore di assenza	8773
	Percentuale	11%

CONSUNTIVO 2019 - 2020



[CLICCA QUI](#)

BUDGET 2020 - 2021



[CLICCA QUI](#)



Fonti di ricavo 2019 - 2020

Fonti di Ricavo 2019/2020	
Contributi da famiglie	2.759.240,55
Contributi da enti pubblici	514.539,74
Totale contributi	3.273.780,29

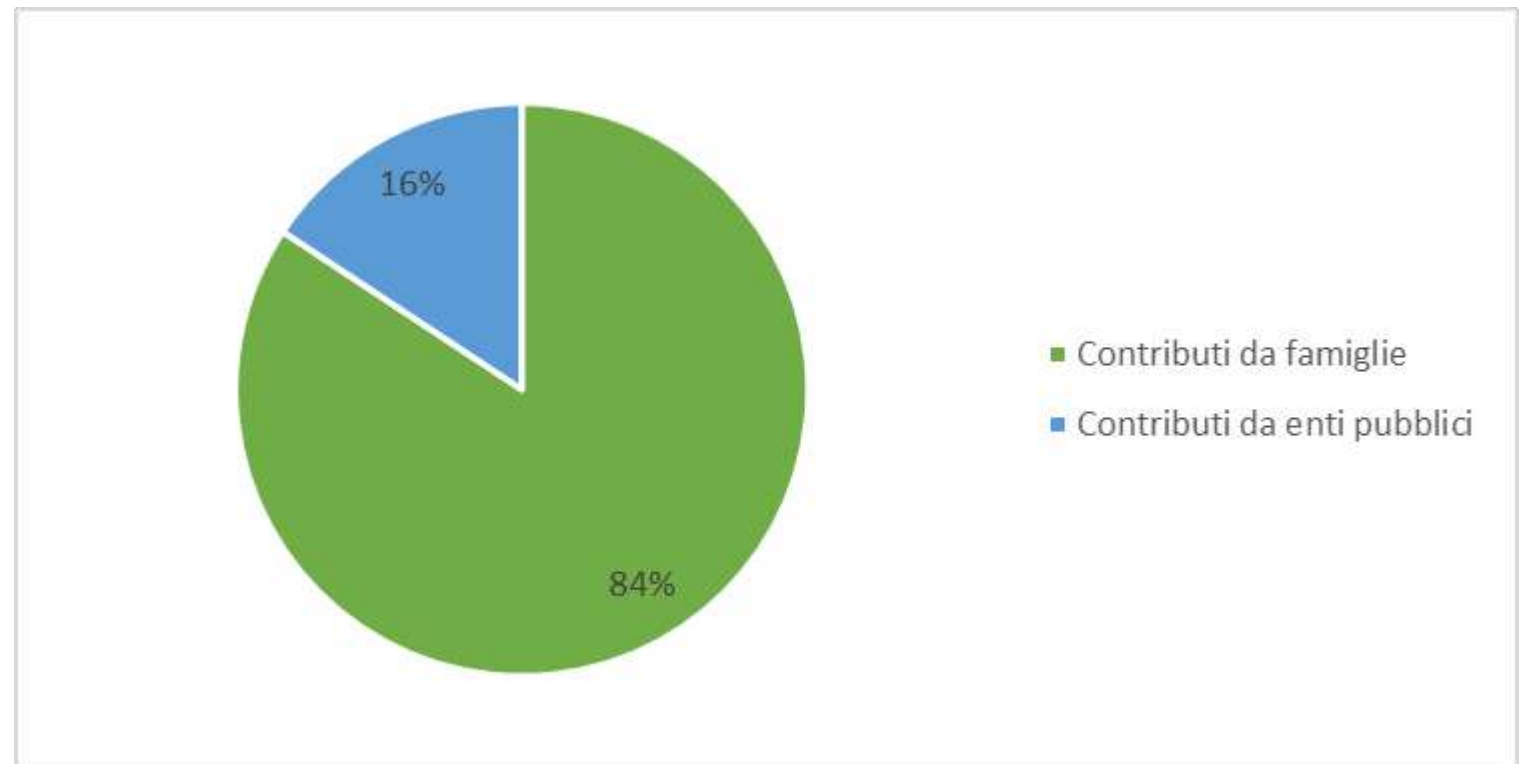

I BENI IMMOBILI

DATI IMMOBILI a.s. 2019/2020		
Informazioni	Dati	Dati
Generali	Indirizzo	COMO - Via Balestra, 10
	Mq	39255
	Titolo di possesso	Proprietario
	Scuole Presenti	Infanzia - CO1A07300Q Primaria - CO1E013002 Secondaria I - CO1M02400N LSU Secondaria II - COPM02500E LS Secondaria II - COPS04500P LSS Secondaria II - COPSUC5004
Spazi	Mensa	SI
	Palestra	SI
	Teatro	SI
	Aula informatica	SI
	Aula Magna	SI
	Laboratori	SI
	Spazi esterni	SI

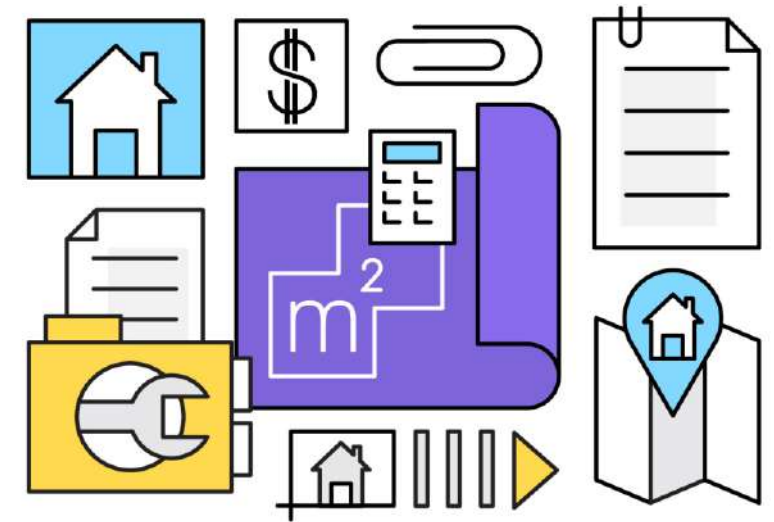

Per gli atti di gestione del patrimonio, si rimanda al bilancio allegato

La nostra MISSION

«... dipendendo ordinariamente dall'educazione la condotta di tutta la vita...» investiamo le nostre energie e risorse nella scuola

